SHALOM CHAVERIM

Canon anonyme. Texte français Gilbert Ménil.
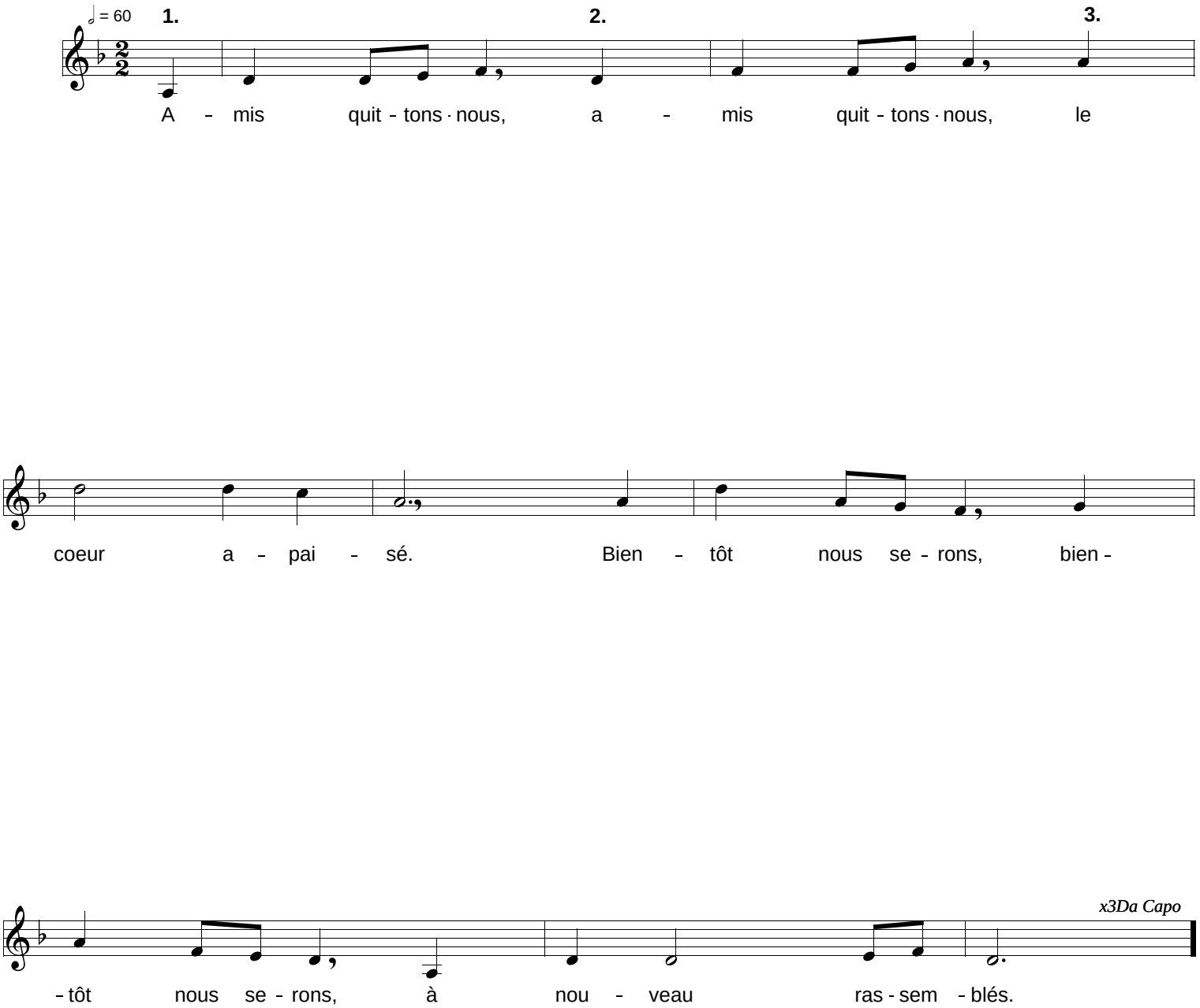
"Ensemble Vocal de l'Orvanne" édit. Déc.2008_(1')